

4536000

4540000

4544000

4548000

4552000

RBP

5748000

5748000

5744000

5744000

5740000

5740000

5736000

5736000

5732000

5732000

5728000

5728000

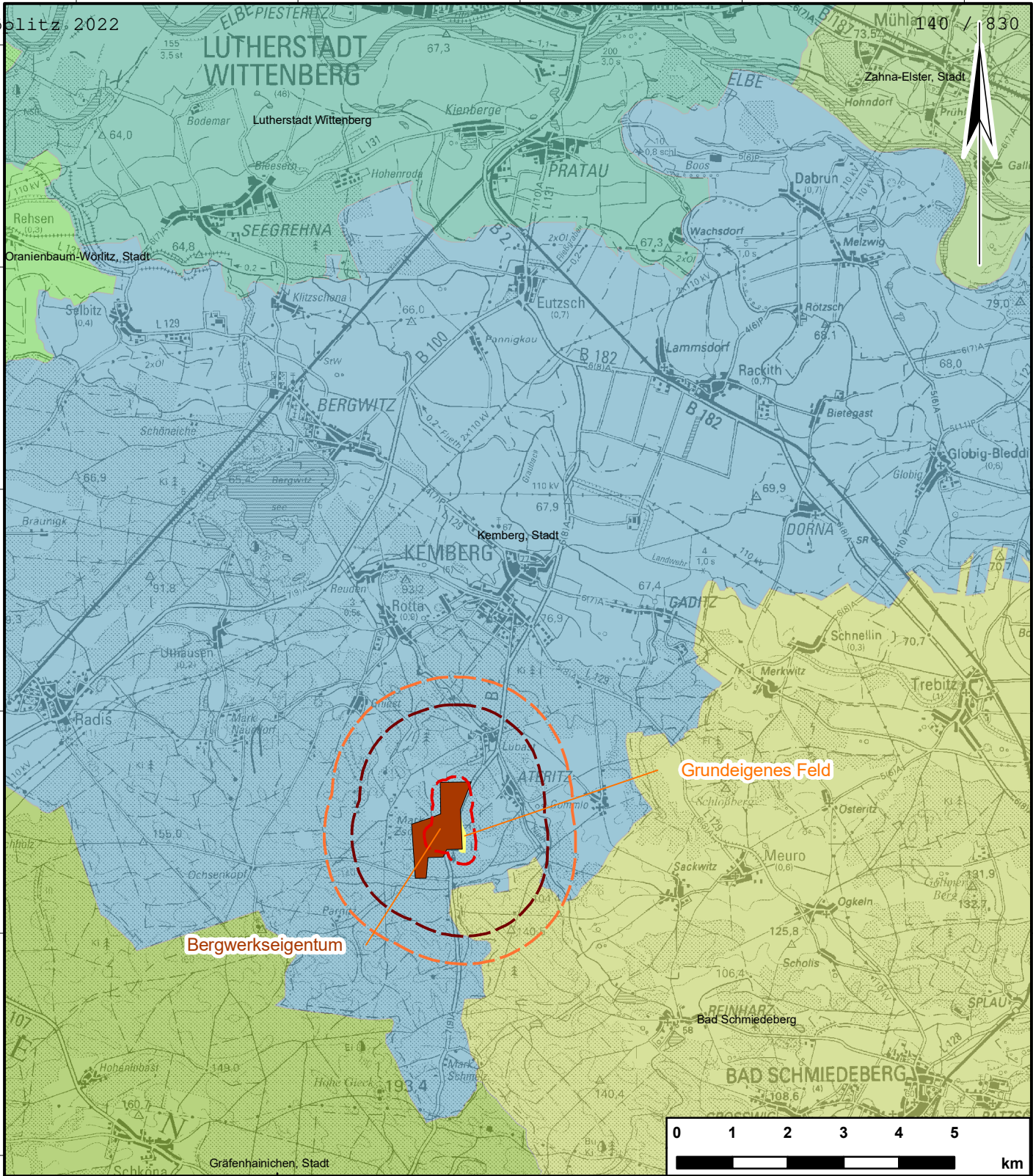

- Bergwerkseigentum
- Grundeigenes Feld "Ateritz/ Randfeld"
- Abstände Antragsfläche**
- 2000 m
- 1500 m
- 200 m
- Gemeindegrenzen**
- Bad Schmiedeberg
- Gräfenhainichen, Stadt
- Kemberg, Stadt
- Lutherstadt Wittenberg
- Oranienbaum-Wörnitz, Stadt
- Zahna-Elster, Stadt

Mitteldeutsche Baustoffe GmbH
 Köthener Straße 13
 06193 Petersberg OT Sennewitz



Kiessandtagebau Köplitz
 Rahmenbetriebsplan zur Verlängerung
 der Vorhabenszeit bis zum 31.12.2067

Maßstab	1:100.000
Stand	09/ 19
Koord.-Sys.	LS 150
Höhen-Sys.	HN
Bearbeiter	J. Messerschmidt
Dateiname	rbpl_anlage_4.1

Anlage 4.1
 Übersichtskarte

Petersberg, den 30.11.2021

Quelle Topographie/ Verwaltungsgrenzen:
 [DTK 100] © GeoBasis-DE / LVermGeo LSA, [2019]010809