

Staub-Immissionsprognose

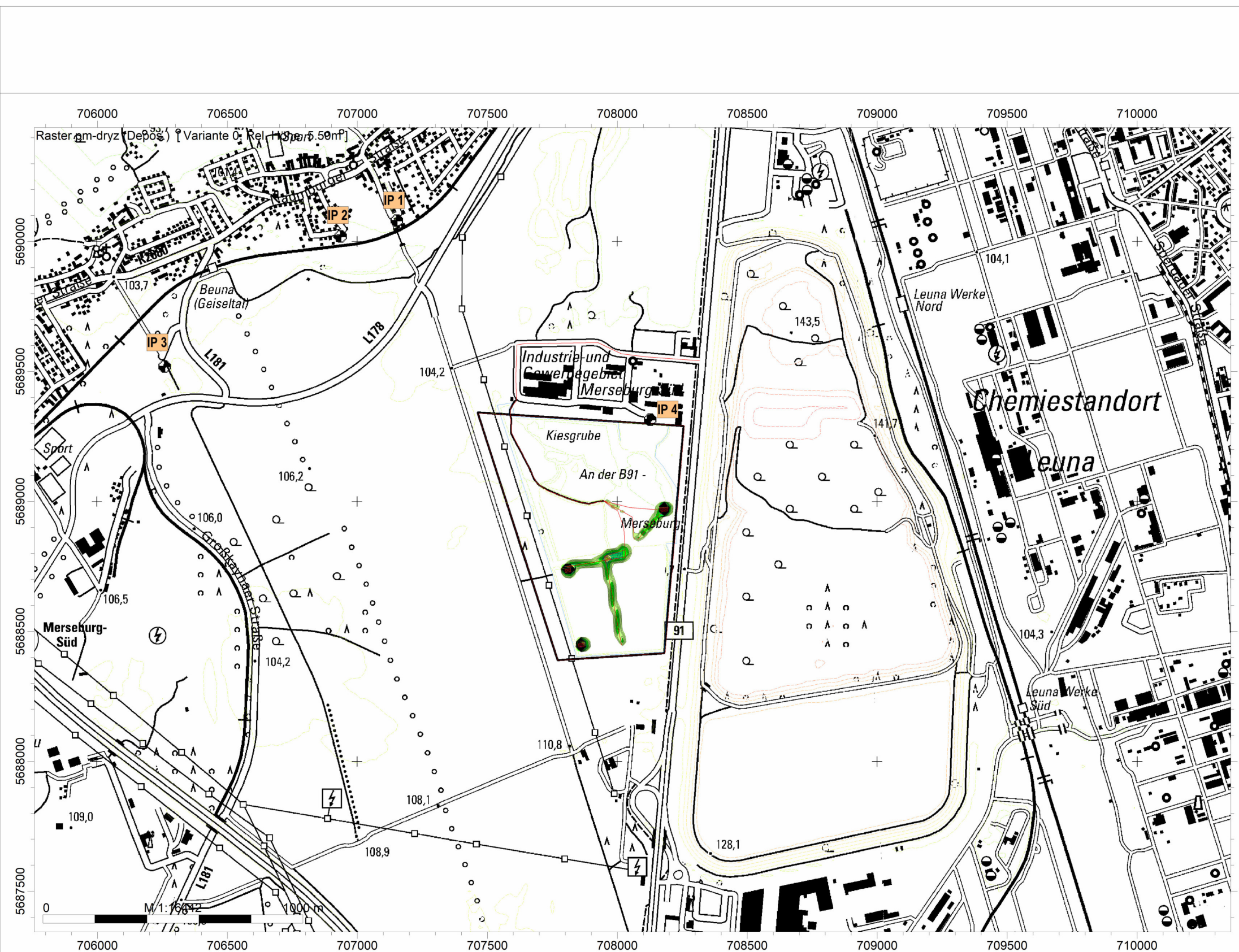

Legende

- Bewilligungsfeld
- Höhenlinie
- Immissionspunkt
- Immissionsschutzwall
- Linien-Quelle
- Flächen-Quelle

pm-dryz (Depos.)
Deposition
mg/(m²*d)

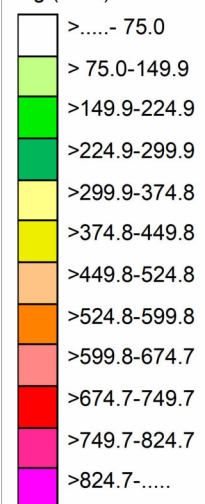

Projekt:	Staub-Immissionsprognose zum Rahmenbetriebsplan für den Kiessandtagebau Merseburg "An der B 91"		
Darstellung:	Anlage 4.6 Staubdeposition (Jahresmittel, trocken) Rasterplan gesamt		
Antragsteller:	Mitteldeutsche Baustoffe GmbH Köthener Straße 13 06193 Petersberg OT Sennewitz		
Bearbeiter:	C. Trapp	gezeichnet CT	geprüft Mr
Datum:	09/2023	Projekt-Nr.: 9-8150-2022	

TERRA MONTAN®
Gesellschaft für angewandte Geologie mbH
Dombergweg 1, 98527 Suhl / Thüringen
Tel. (03681) 71 06 - 0
Fax (03681) 71 06 20