

# Staub-Immissionsprognose

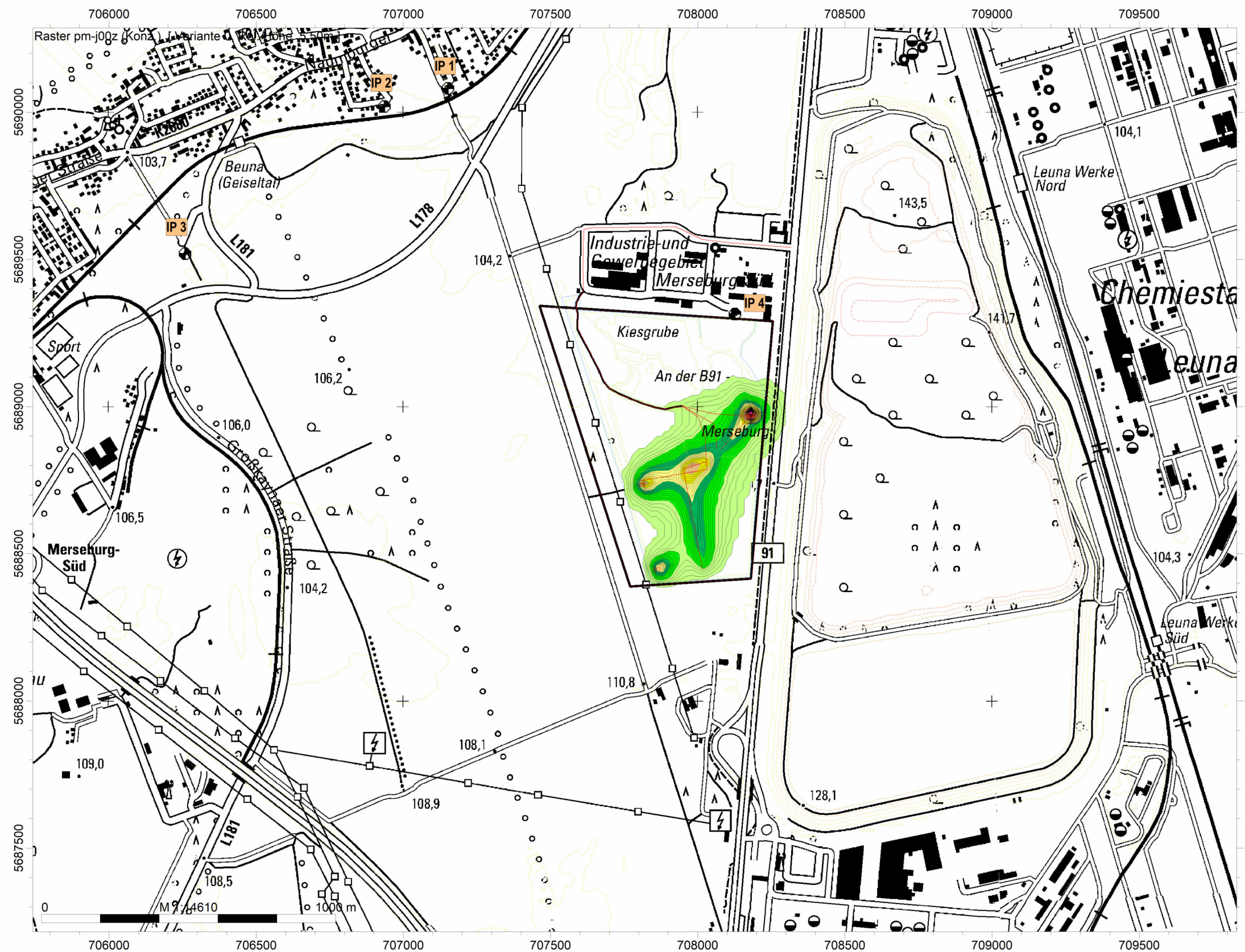

## Legende

- Bewilligungsfeld
- Höhenlinie
- Immissionspunkt
- Immissionsschutzwall
- Linien-Quelle
- Flächen-Quelle

pm-j00z (Konz.)  
Massenkonz.  
µg/m³

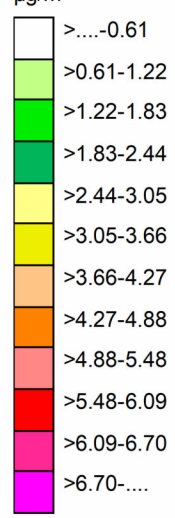

<b>Staub-Immissionsprognose</b>			
Projekt:	zum Rahmenbetriebsplan für den Kiessandtagebau Merseburg "An der B 91"		
Darstellung:	Anlage 4.2 Schwebstaubkonzentration (Jahresmittel) Rasterplan gesamt		
Antragsteller:	<b>Mitteldeutsche Baustoffe GmbH</b> Köthener Straße 13 06193 Petersberg OT Sennewitz		
Bearbeiter:	C. Trapp	gezeichnet CT	geprüft Mr
Datum:	09/2023	Projekt-Nr.: 9-8150-2022	

**TERRA MONTAN**®  
 Gesellschaft für angewandte Geologie mbH  
 Dombergweg 1, 98527 Suhl / Thüringen  
 Tel. (03681) 71 06 - 0  
 Fax (03681) 71 06 20