

# Schall-Immissionsprognose

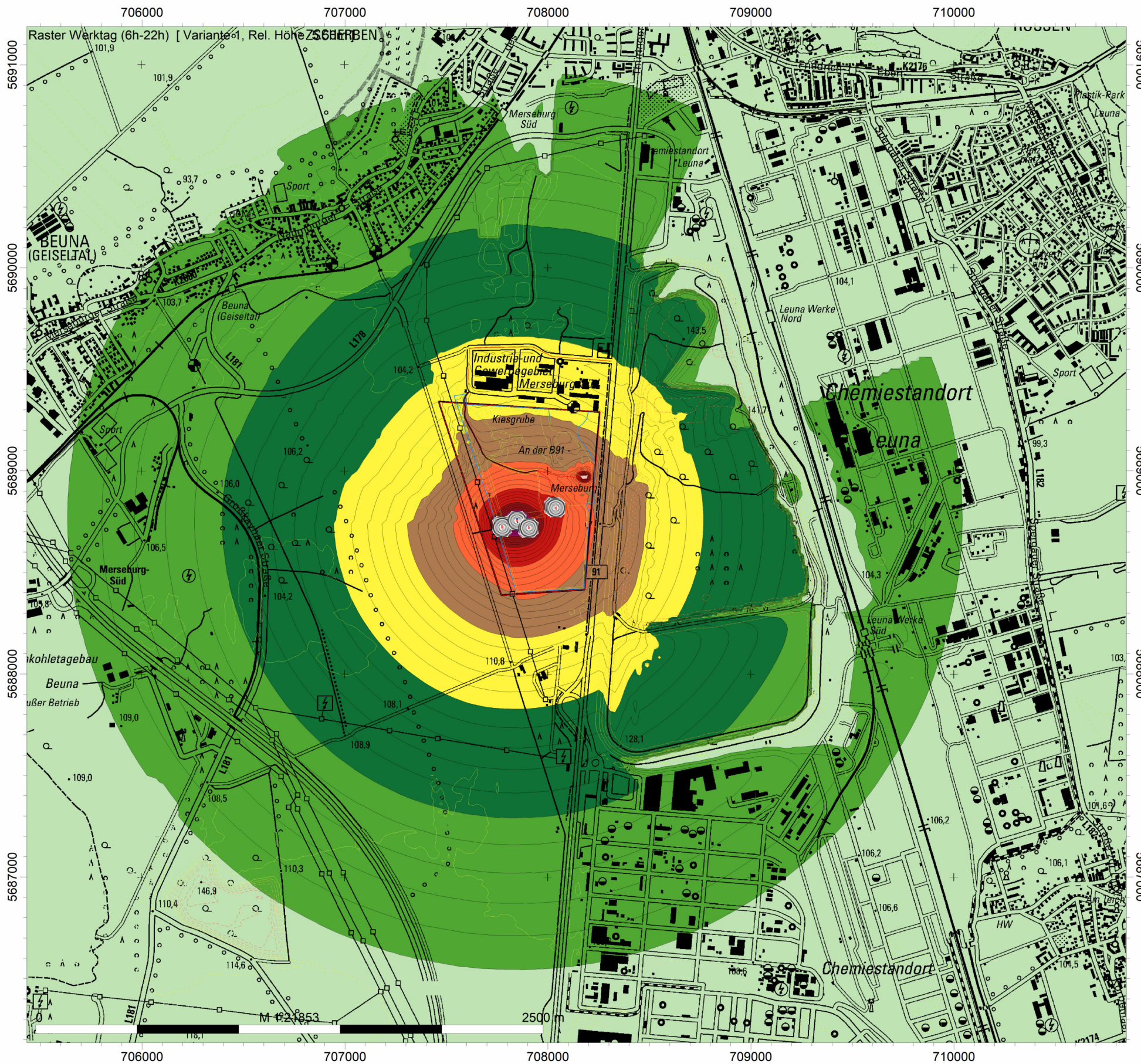

## Legende

- Bewilligungsfeld
- Höhenlinie
- Immissionspunkt
- Immissionsschutzwall
- Punkt-SQ /ISO 9613
- Linien-SQ /ISO 9613
- Flächen-SQ /ISO 9613

## Werktag (6h-22h)

Pegel  
dB(A)

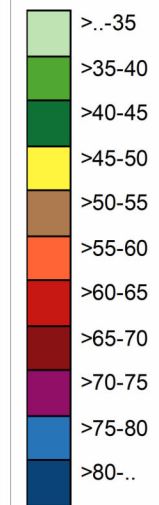

|                       |  |                          |                |
|-----------------------|--|--------------------------|----------------|
| <b>Projekt:</b>       | Schall-Immissionsprognose<br>zum Rahmenbetriebsplan für den<br>Kiessandtagebau Merseburg "An der B 91" |                          |                |
| <b>Darstellung:</b>   | Anlage 4.1<br>Rasterplan Variante Nord<br>(tags)   |                          |                |
| <b>Antragsteller:</b> | <b>Mitteldeutsche Baustoffe GmbH</b><br>Köthener Straße 13<br>06193 Petersberg OT Sennewitz            |                          |                |
| <b>Bearbeiter:</b>    | <b>C. Trapp</b>  | gez.:<br>CT              | geprüft:<br>Mr |
| <b>Datum:</b>         | 09/2023  | Projekt-Nr.: 9-8150-2022 |                |

**TERRA MONTAN®**  
 Gesellschaft für angewandte Geologie mbH  
 Dombergweg 1, 98527 Suhl / Thüringen  
 Tel. (03681) 71 06 - 0  
 Fax (03681) 71 06 20