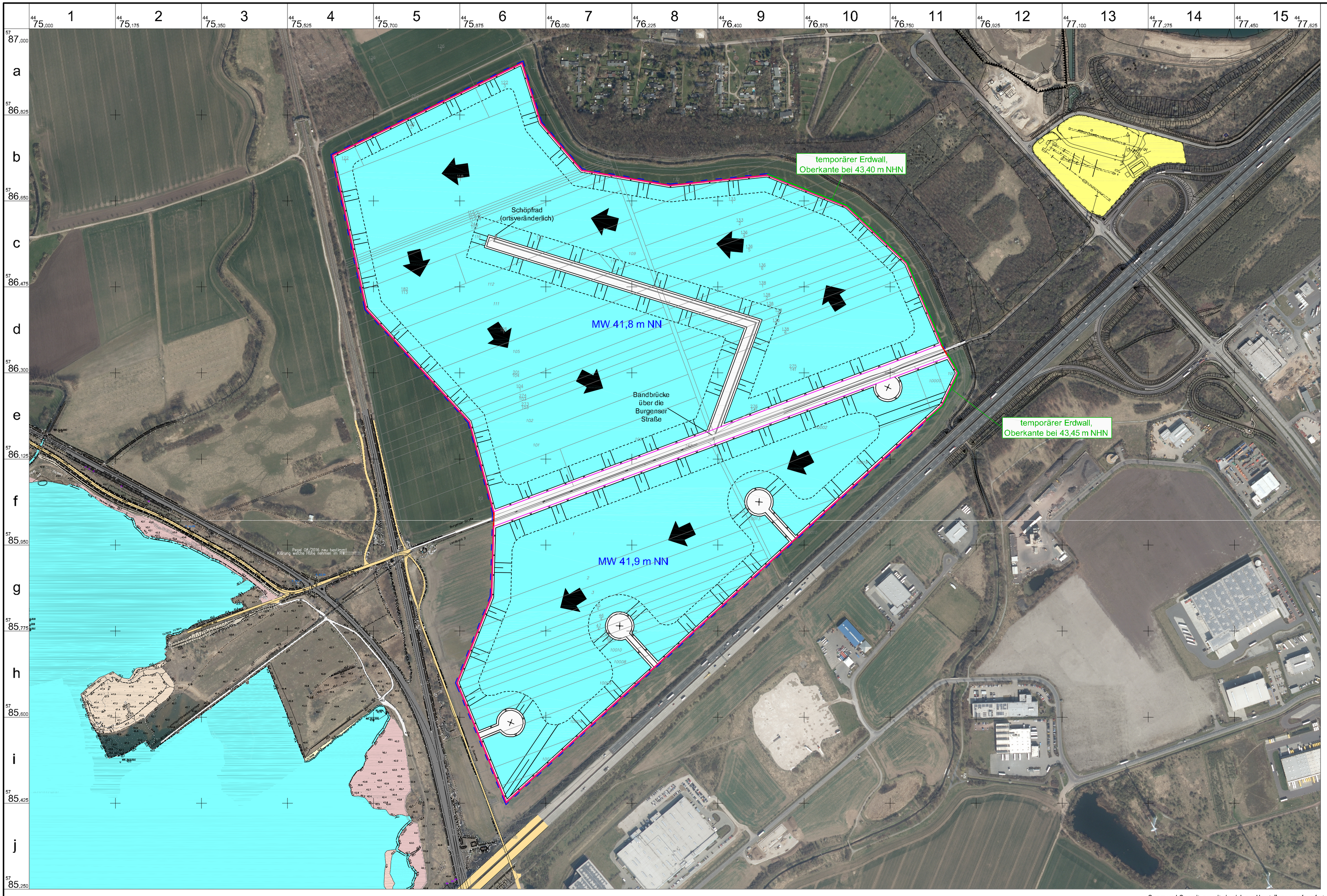

Legende:

- Grenze des grundeigenen Feldes Großer Anger
- Abbaufläche
- Grenze der Antragsfläche, Abstand von 3 m zur Grenze des grundeigenen Feldes
- Lage der Betriebsfläche
- Begrenzung und Bezeichnung der Flurstücke
- Abraumböschung in der Erweiterungsfläche
- Rohstoffböschung in der Erweiterungsfläche
- Abbaurichtung
- Klessee mit Angabe des mittleren Seespiegels
- temporäre Erdwälle während der Abbauphase, Erdwallhöhe nördlich des Burgenser Weges 43,40 m NHN, südlich des Burgenser Weges 43,45 m NHN

kies- und baustoffwerke barleben GmbH & Co. KG
Wiedenschulze Straße 3 - 39126 Magdeburg
Telefon 03 91 / 3 00 29-0
Telefax 03 91 / 3 00 29 99

ANLAGE 4/2

Quellen der Darstellung

1 - Vermessung Kiessandtagebau Barleben und Planungsfläche Großer Anger Stand 05/2017, Vermessungs- und Ingenieurbüro R. Kluge, Machern
2 - Vermessung Rothensee aus 2003
3 - Digitale Orthophotos, Stand 2018, Landesamt für Vermessung und Geoinformation Sachsen-Anhalt (LVermGeo),
Erlaubnis zur Nutzung entsprechend den Nutzungsbedingungen Nr. 4 vom 36.08.2014

Geodätische Angaben
Lagebezugssystem: RD/83 Bessel 3°
Höhenbezugssystem: NHN

Quarz und Quarzit, soweit sie sich zur Herstellung von feuerfesten Erzeugnissen oder Ferrosilizium eignen

Kies- und Baustoffwerke
Barleben GmbH & Co. KG
Kiessandtagebau G R O S S E R A N G E R

Abbauplan

Maßstab 1 : 3.500

0 m | 87,5 m | 175 m | 262,5 m | 350 m

BL. Freier Blattschnitt
44 75,000 R - 57 85,250 H

Dr. Fahlbusch + Partner, Sorge 29, 38678 Clausthal-Zellerfeld	**Bearbeiter:** Dr. G. Eyssen	**Bearbeitungsstand:** November 2018	**Antrag gemäß § 52 Abs. 2a BBergG**