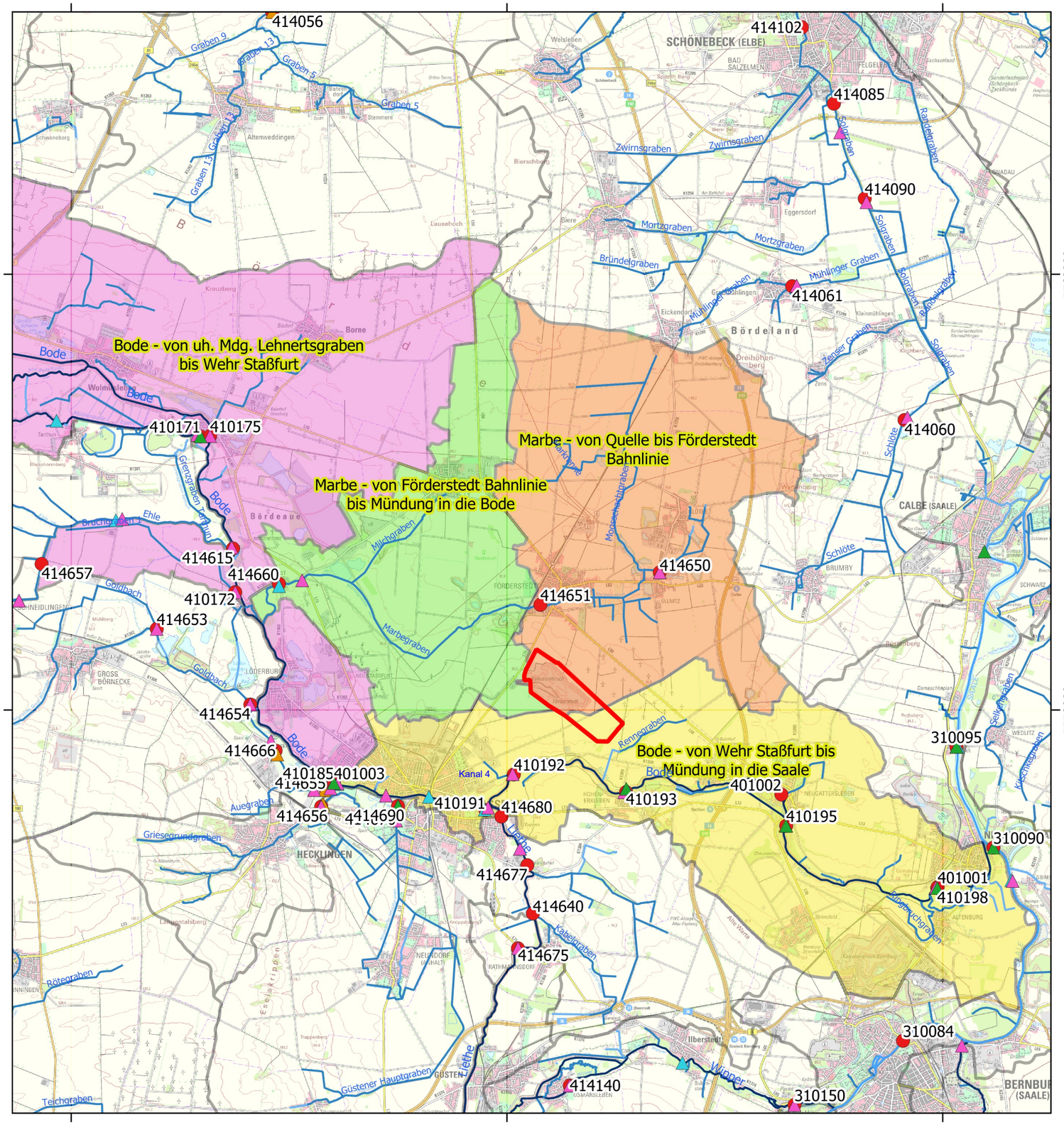

Koordinatensystem: ETRS89 / UTM zone 32N

Auftragnehmer: G.E.O.S. INGENIEUR-GESELLSCHAFT MBH		Auftraggeber: CIECH Soda Deutschland GmbH & Co. KG	
Projekt: Fachbeitrag WRRL für wasserrechtliche Zulassungsverfahren für den Kalkstein-Steintagebau der Ciech Sodawerke Deutschland in Straßfurt		bearbeitet:	Vierling
		gezeichnet:	Vierling
		geprüft:	Pohl
Inhalt: Übersichtkarte der Oberflächenwasserkörper mit entsprechenden Messstellen		Anlage 1	
Maßstab 1 : 100.000	Stand: 10/2023	12220037	