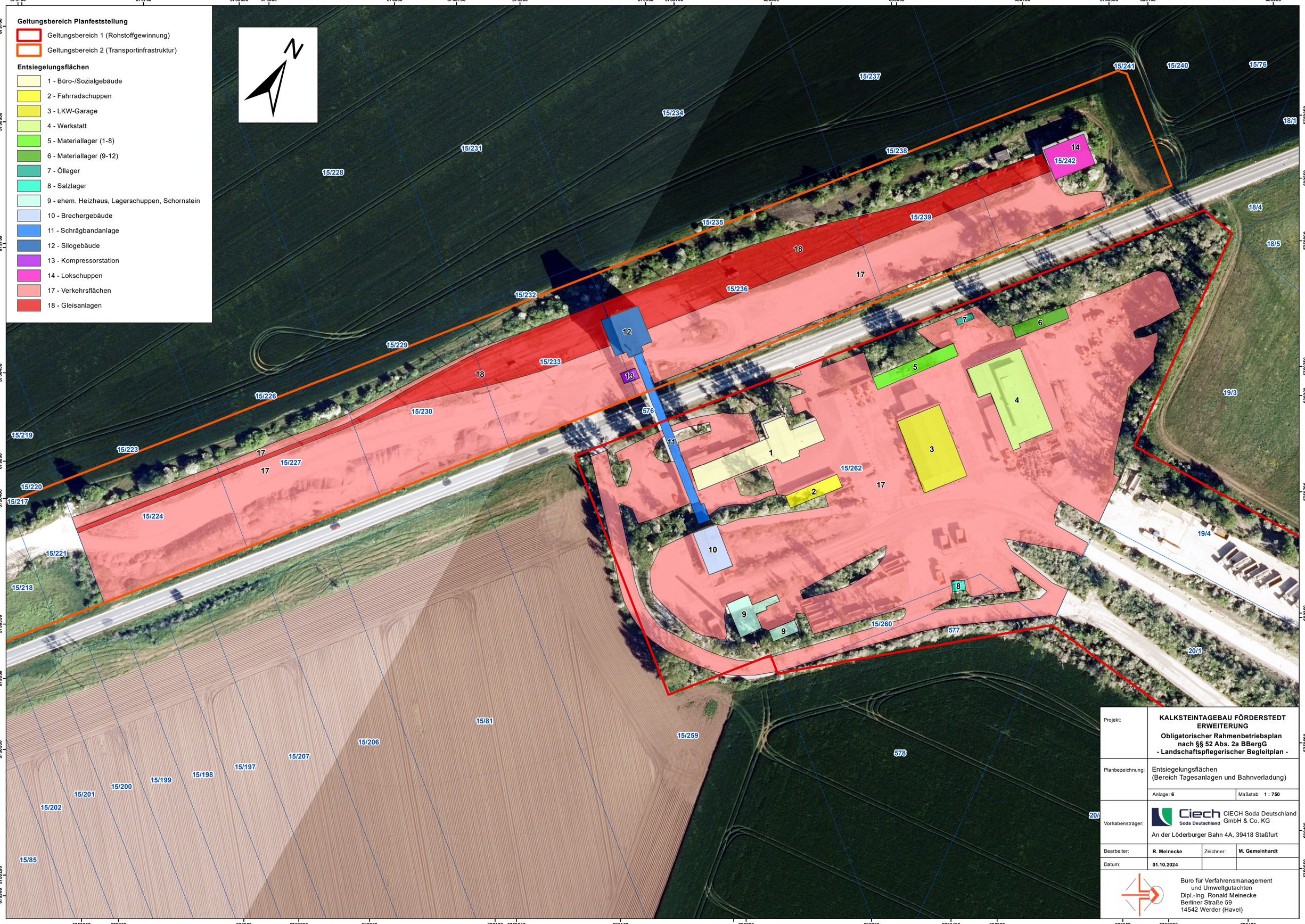

Projekt:	**KALKSTEINTAGEBAU FÖRDERSTEDT ERWEITERUNG** **Obligatorischer Rahmenbetriebsplan nach §§ 52 Abs. 2a BBergG - Landschaftspflegerischer Begleitplan -**		
Planbezeichnung:	Entsiegelungsflächen (Bereich Tagesanlagen und Bahnverladung)		
	Anlage: **6**	Maßstab: **1 : 750**	
Vorhabensträger:	CIECH Soda Deutschland GmbH & Co. KG An der Löderburger Bahn 4A, 39418 Staßfurt		
Bearbeiter:	**R. Meinecke**	Zeichner:	**M. Gemeinhardt**
Datum:	**01.10.2024**		

Büro für Verfahrensmanagement
und Umweltgutachten
Dipl.-Ing. Ronald Meinecke
Berliner Straße 59
14542 Werder (Havel)